

伊奈商工情報

第166号 平成24年3月29日
伊奈町商工会
〒362-0806
北足立郡伊奈町小室9454-1
TEL722-3751 FAX721-3366
<http://homepage3.nifty.com/inamachi/>

第39回通常総代会日程決まる！！ 広域版取引商談会を開催

伊奈町商工会第39回通常総代会は、下記の日程に開催されます。各地区の総代さんをご出席お願いします。万一欠席される場合は、同地区の会員さんに代理出席をお願いするか、委任状の提出をお願いします。案内状は、後日郵送します。
開催日・5月11日(金) 午後3時
場所・伊奈町商工会館会議室

工業部会(永山部会長)では、2月16日(木)に上尾のプラザ22において、(財)埼玉県中産業振興公社、上尾商工会議所、桶川市商工会、北本市商工会との共催により広域版取引商談会を実施いたしました。当日は発注企業5社、受注企業30社(うち会員企業4社)が参加し、この実施により受発注のビジネスマッチングだけにとどまらず、受注企業同士の交流を図ることができました。



▲商談の様子

さくらまつりを開催します

今年も開花に合わせて無線山桜並木が一般開放され、町観光協会では、地域の交流を目的に「無線山さくらまつり」を開催します。期間中にはレンタサイクルやお花見スタンプラリーが開催されます。開催概要は下記のとおりです。

【開催日程】

4月初旬～(雨天中止)

※開花状況等により変更される場合があります。

【開催時間】

午前10時～午後8時(午後6時以降夜間照明)

【会場】

無線山桜並木 伊奈町小室753-2

【イベント日】

4月7日(土)・4月8日(日) ※郷土芸能等を予定(変更される場合があります)

【日本薬科大学特別公開(要事前予約)】

公開日 4月1日(日)および4月8日(日)

公開時間 午前11時および午後2時スタート

公開内容 大学内桜並木鑑賞、漢方資料館・薬用植物園見学、実習棟12階からの展望など。

予約・問合せは

日本薬科大学入試課(TEL048-721-6651)

●詳しくは伊奈町観光協会(048-724-1055)までお問い合わせ下さい。

労働安全研修会を実施

工業部会(永山工業部会長)では、(社)大宮地区労働基準協会伊奈支部、伊奈町工業連絡協議会との共催により3月8日(木)に労働安全研修会を伊奈町商工会館において開催いたしました。第一部の講演では社会保険労務士法人大野事務所 特定社会保険労務士の野田好伸様に「事業主の安全配慮義務」と題して講演いただきました。第二部では、DIC(株)埼玉工場より「DIC埼玉工場の安全活動」について事例発表を行っていただき、参加者は熱心に聴講されておりました。



▲挨拶する児玉工場長

特別教育、技能講習を受けていますか

労働安全衛生法では、事業者が一定の危険・有害業務に労働者を就かせる場合に、免許、技能講習又は特別教育を受けたものを就業させる必要があります。労働災害を防止するためにも特別教育、技能講習を受講するようにしましょう。

商工会共済制度 新たに2つ加わります

4月1日より現行の「商工貯蓄共済」の他に「商工医療共済」、「商工ガン共済」の2つの共済制度を追加します。ともに月額掛金1口3000円です。

「商工医療共済」は、現行の商工貯蓄共済の積立部分を無くして災害(事故)入院共済金日額および災害(事故)通院共済金日額の金額を拡充させ、また、災害(事故)手術共済金、病気入院共済金、病気手術共済金の保障を追加し、「いざという時」の備えを充実させました。

「商工ガン共済」は、ガン診断共済金、ガン入院共済金、ガン手術共済金およびガン先進医療共済金のガン重点保障を設けました。高額となるガン治療費およびガン先進医療治療の自己負担額補填等を目的とする、現代医療社会に対応した商工ガン共済です。

詳細については、伊奈町商工会(担当:鈴木)までお問い合わせ下さい。尚、次回パンフレットを配布予定です。

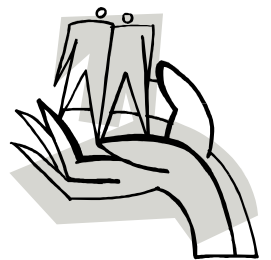

「Buy伊奈」推進中

伊奈町商工会では、商工業をはじめあらゆる業種で地元購買と町内企業間同志での受発注取引の拡大を目指し只今推進しています。会員の皆様のご協力をよろしくお願いいたします。



バラまつり開催します

町観光協会では、町制施行記念公園内のバラ園にてバラまつりを開催いたします。県内最大を誇る約300種4500株の華麗なバラの競演をぜひご鑑賞ください。

また、開催期間中には地元商店会による販売等がおこなわれます。

【開催期間】

5月10日(木)～
午前9時～午後6時

【会場】

伊奈町施行記念公園
伊奈町小針内宿732-1

【イベント日】

5月19日(土)

・第2回伊奈町B級グルメ王の「バララーメン」の出店などの各種模擬店、バラの写生会、YOSAKOIソーランなど

5月20日(日)

・第2回伊奈町B級グルメ王の「バララーメン」の出店などの各種模擬店、こどもフェスティバル、アメリカンフラワー体験、伊奈町立南中学校吹奏楽部の演奏など

5月26日(土)

・伊奈学園高等学校吹奏楽部によるミニコンサート、駅からハイキングなど

5月27日(日)

・フリーマーケット、カスタムカー展示など

※イベントは天候などにより中止または変更になる場合があります。

●詳しくは伊奈町観光協会(048-724-1055)までお問い合わせ下さい。



報告

企業向け電気料金値上げの方針の見直し に関する要望書を提出

埼玉県商工会連合会と全国商工会連合会で

県内商工会からの電力料金値上げ反対の要望を受けて埼玉県商工会連合会では、2月10日に東京電力に対して、電力料金値上げの見直しを要望しました。

また、全国商工会連合会では、全国中小企業団体中央会及び全国商店街振興組合連合会の3団体の総意として経済産業大臣及び東京電力社長に対し、3月2日付けで電力料金の安易な値上げに反対する要望書を提出しました。

伊奈町商工会では、電気料金の値上げに対して今後も引き続き関係機関と連携しながら対応してまいります。

企業PR用広告看板掲載企業を募集！！

ニューシャトル羽貫駅構

内に企業のPR用看板を設置しています。A-4サイズ横置きで、募集枠は3枠です。一ヶ月単位で広告掲載いたします(掲載料一ヶ月1,000円)。更新はOKです。掲載ご希望の事業所は、月末までに原稿をお持ちになり商工会にお申し込みください。



▲羽貫駅広告看板

商工会の“業務災害保険”のご案内

このたび、商工会会員様のメリットとして、新たな労災リスクへの対策をご案内いたします。

うつ病による自殺や過労死など新しい労働災害は年々増加しています。そして、その賠償金も高額化しています【高額事例：1億1,300万円、製鉄業で41歳過労死】。しかも、平成18年の労働安全衛生法の改正により、企業の安全配慮義務も厳格化に向かっています。これらの労災リスクにしっかり対応でき、しかも低廉な掛金で加入できる新しい業務災害保険です。

- ・加入条件：商工会会員であること、政府労災に加入していること
- ・補償内容：業務中の死亡事故等により経営者が従業員やその家族から賠償責任を負った場合の賠償補償と、業務中のケガによる死亡または後遺障害保険金の傷害補償です。

※本件についてのお問い合わせは、下記の2社までお願いいたします。

●(株)損害保険ジャパン・上尾支社

TEL 048-775-0041

●東京海上日動火災保険(株)・上尾支社

TEL 048-775-3375

ご利用下さい！！

「お買い物券」



町内のお店85店舗で利用できるお買い物券です。

☆お祝いやご贈答に

☆イベントなどの景品に

是非ご利用下さい。

伊奈町商工会で販売しています。

※また、只今「取扱店」を募集しています。お申込は、事務局まで。

平成24年度雇用保険料率 前年度より引き下げになりました

平成24年4月1日から平成25年3月31日までの雇用保険料率は次のとおりです。

(平成24年度 雇用保険料率表)

	① 労働者負担	② 事業主負担	①+② 雇用保険料率
一般の事業	5/1000	8.5/1000	13.5/1000
農林水産 清酒製造の 事業	6/1000	9.5/1000	15.5/1000
建設の事業	6/1000	10.5/1000	16.5/1000

※詳しくは、厚生労働省・埼玉労働局・公共職業安定所(ハローワーク)にお問い合わせ下さい。

ご利用下さい！！

商工会の「コンピュータによる経理サポートサービス」

「帳簿をきちんとやりたいが時間のない方」「決算時に帳簿整理であわててしまう方」当会のコンピュータによる経理サポートサービスをお勧めします。所定の用紙に毎日の取引をご記入のうえ、一ヶ月毎にまとめて商工会にお持ちいただければコンピュータで分析して経営データを作成します。税務申告の資料として活用できますし、金融機関からの融資を受ける際にも役に立ちます。

※月額5,000円の費用負担でご利用いただけるこの経理サポートサービスをご活用下さい。

お問い合わせ

商工会事務局まで TEL 722-3751

